



Ajuntament de

**Badia**  
del Vallès



# MAJESTAT 2026

**BADIA DEL VALLÈS**

**12, 13 i 14 de juny**



**GUIA d'anticipació COGNITIVA i  
ACCESSIBLE**



## Una Festa Major més inclusiva per a tothom

Aquest any **2026**, *la nostra Festa Major continua millorant.*

Volem que totes les persones puguin gaudir de la festa.

No importa quines siguin les seves capacitats.

Totes les persones han de poder participar en igualtat de condicions.

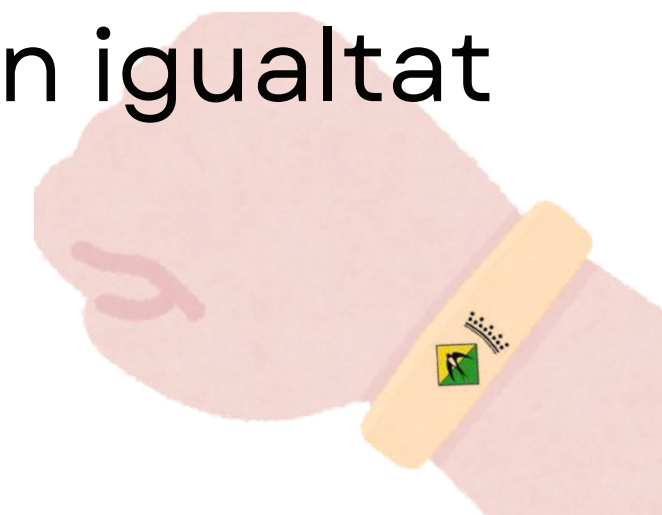

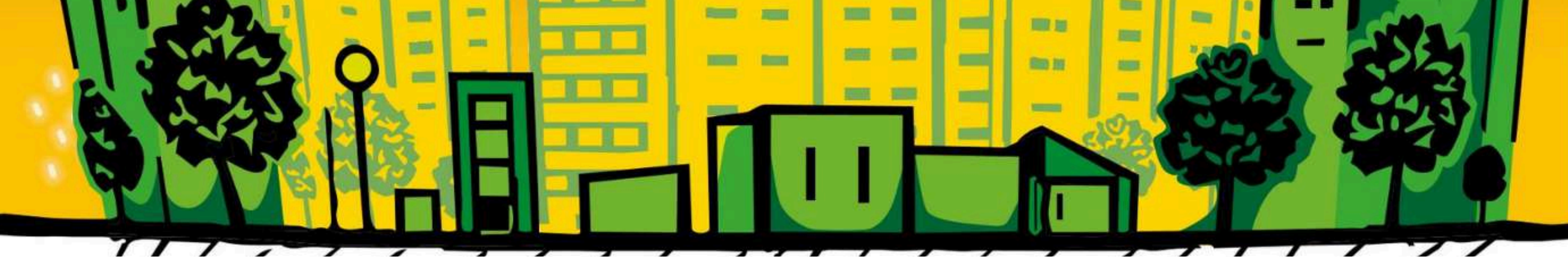

# Guia per preparar la teva visita a la Festa Major

Aquesta informació us ajudarà a saber:

- què passarà
- i què podràs fer

**És important llegir la guia abans de venir.**

Així podràs preparar millor la visita i gaudir més de la Festa Major.

La Festa Major és una festa cultural i de la comunitat.

**Hi haurà molta gent i molt moviment.**

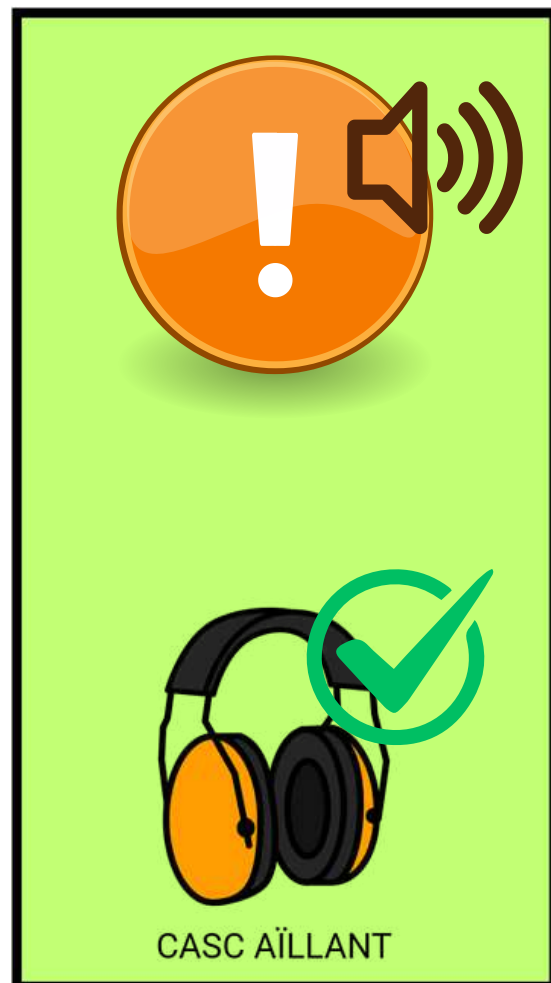



Hi haurà sorolls diferents, per exemple:

- música
- persones parlant pel micròfon
- gent caminant i parlant

***És normal sentir molt de soroll.***

La Festa Major té moltes activitats i hi va molta gent.

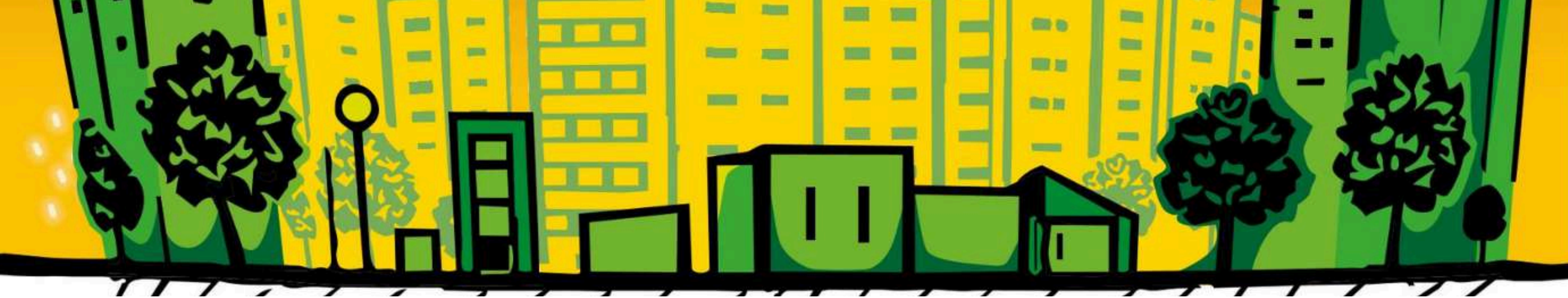

- Durant la Festa Major hi podràs utilitzar cascos reductors de soroll.
- ***Els cascos estaran disponibles en servei de préstec a la carpa de Protecció Civil.***

**Aquests cascos ajuden a reduir el soroll de la festa.**



# Recomanacions a tenir en compte:

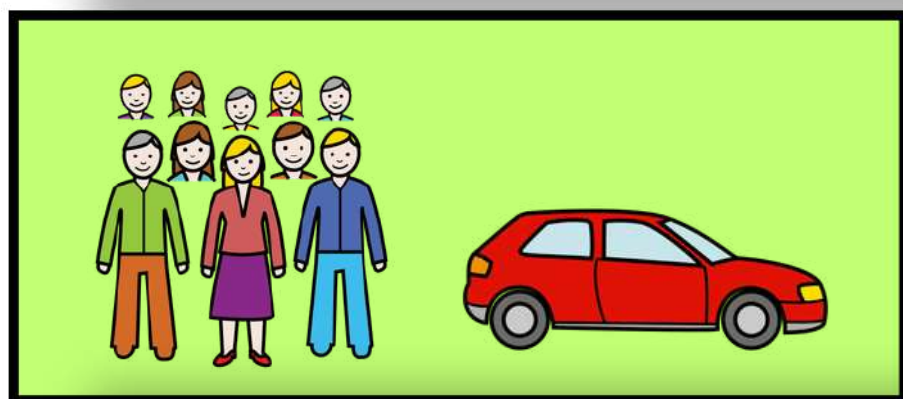

- Hi haurà molta gent i cotxes.
- El trànsit pot canviar.

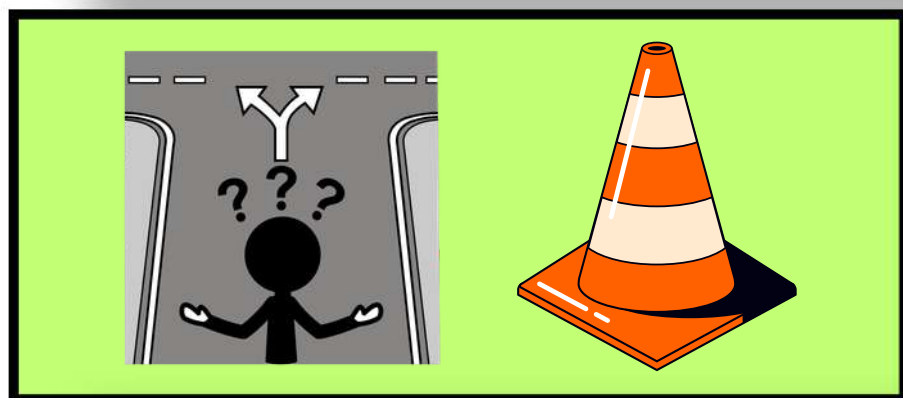

- Surt amb prou temps. 
- Hi haurà música, espectacles i soroll.
- Si vens amb infants o joves:

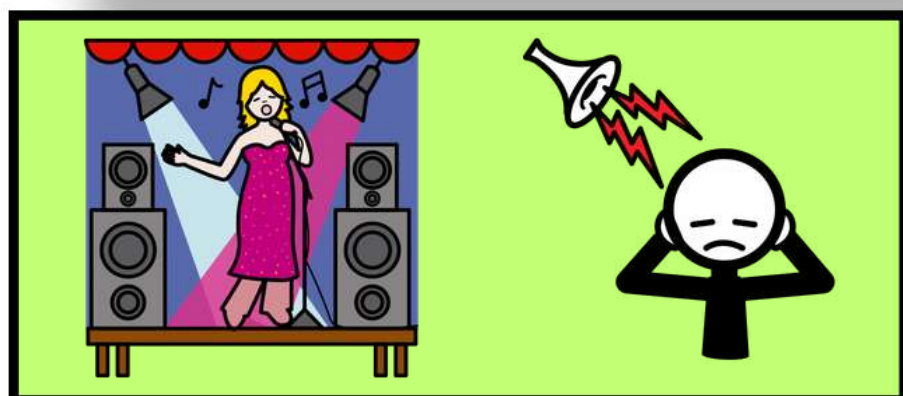

**Porta una identificació amb el nom i un telèfon de contacte.**

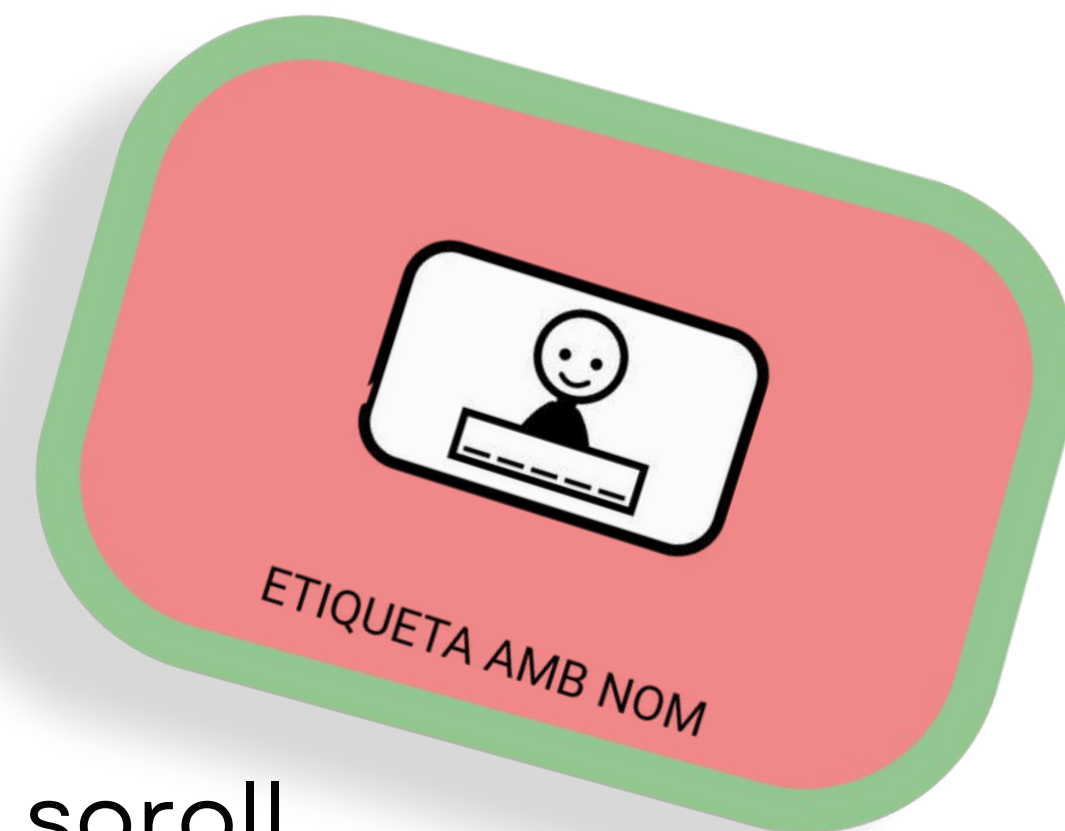

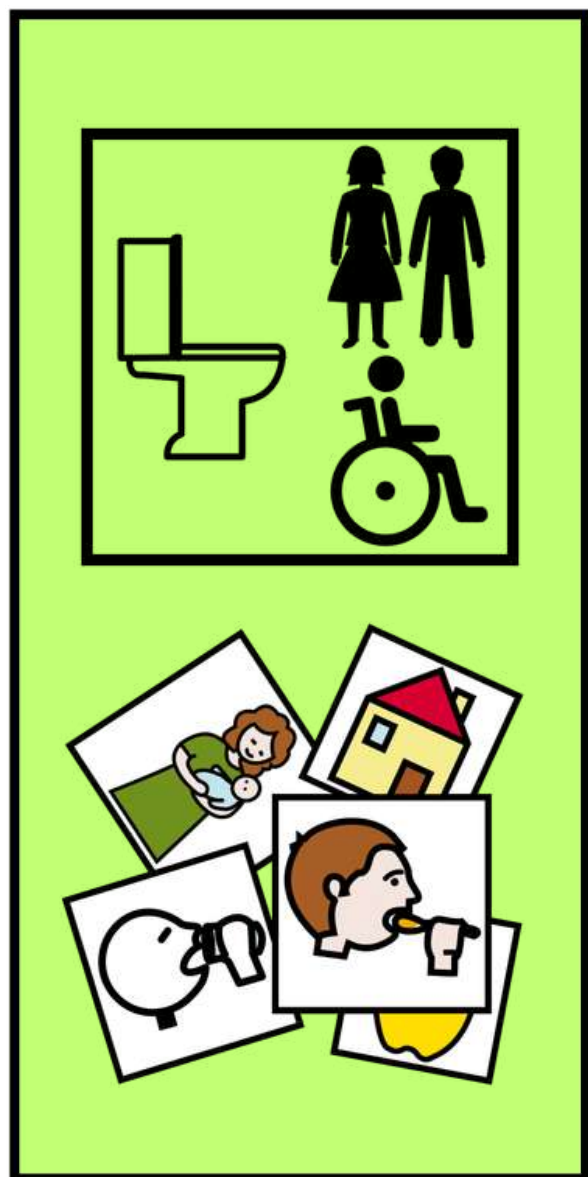
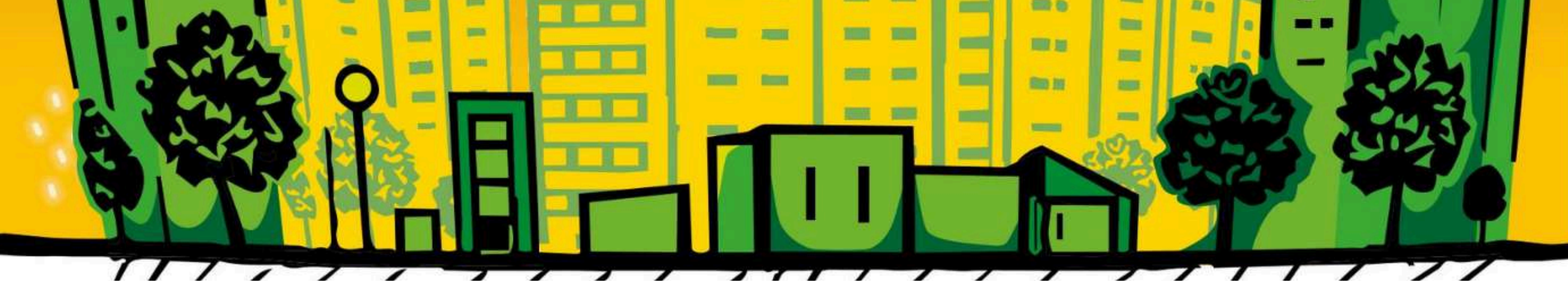

Hi haurà banys **accessibles** en aquests espais:

- Parc Joan Oliver
- darrere de l'escenari de la Plaça Major
- carrer Bètica
- recinte de la fira d'atraccions



INFORMACIÓ

Hi haurà **pictogrames** per ajudar a entendre millor els espais i les activitats.

Els trobaràs a:

- Fireta Infantil i Fira d'atraccions
- Trobadia
- Escenari del Recinte Firal
- Entrades i sortides de les casetes

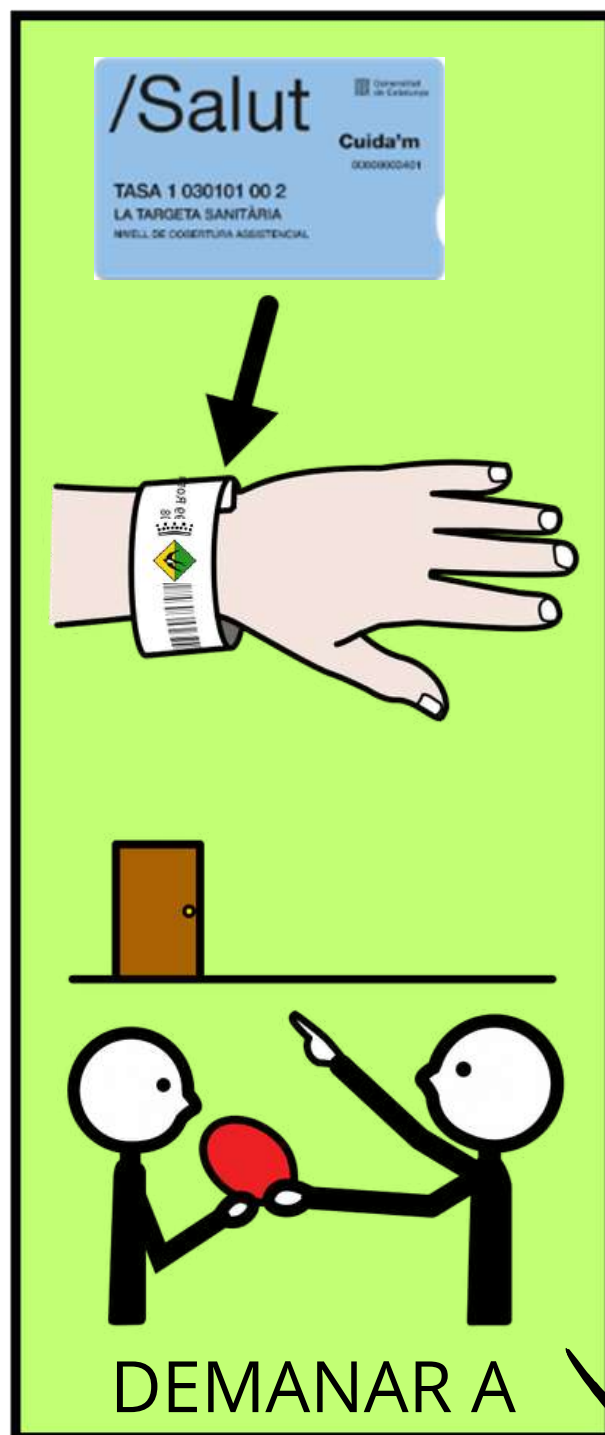

## Sistema d'accés preferent amb polsera

Les persones amb la targeta "Cuida'm" podran fer servir una **polsera d'accés preferent**.

La polsera es podrà fer servir a:

- Atraccions infantils municipals
- Fira d'atraccions
- Casetes del Trobadia

### On es pot demanar la polsera?

- A l'entitat **TDAH-TEA-ACI**, del 8 al 11 de juny
- Telèfon: **604 900 686**
- A la carpa de **Protecció Civil** durant la Festa Major





## **Zones preferents**

Hi haurà zones preferents a la Mostra gastronòmica **Trobada**.

**En aquests espais tindràs accés preferent i sense cua.**

Les famílies o persones acompanyants tampoc hauran de fer cua.

**Això ajuda que tothom pugui gaudir de la Mostra d'una manera més còmoda i accessible.**





## Zones preferents:

***Accés preferent i horari tranquil*** a les atraccions infantils i la fireta del Parc Joan Oliver.

Això vol dir que ***no has de fer cua***.

**Aquest ambient calmat és ideal per a nens i nenes amb hipersensibilitat sensorial.**





# **Festa Major Badia 2026** **Inclusiva, accessible i per a tothom.**

*Si veieu una polsera d'accés preferent, recordeu que aquella persona pot tenir necessitats específiques.*

***Respectar-ho és un petit gest que pot marcar una gran diferència.***

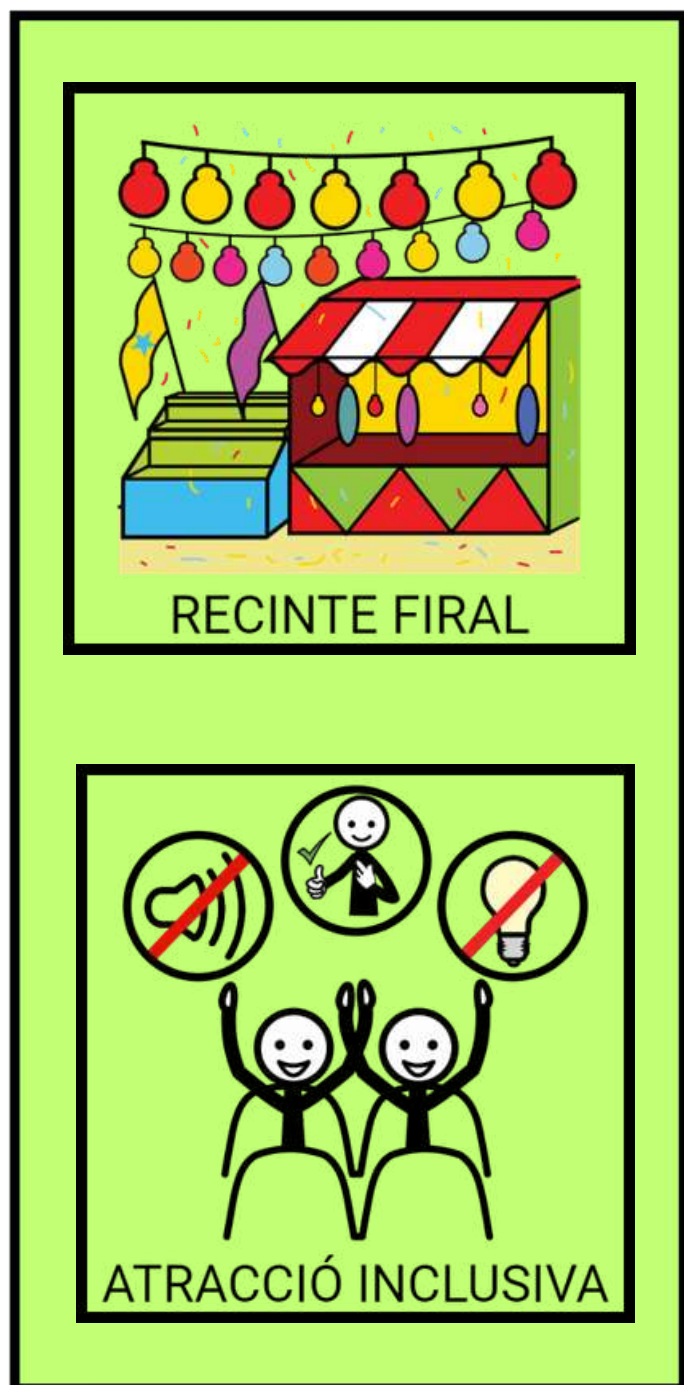

## Implantació de **franges de tranquil·litat sensorial**

- **Recinte Firal:** de 16 a 17 h (cada dia).

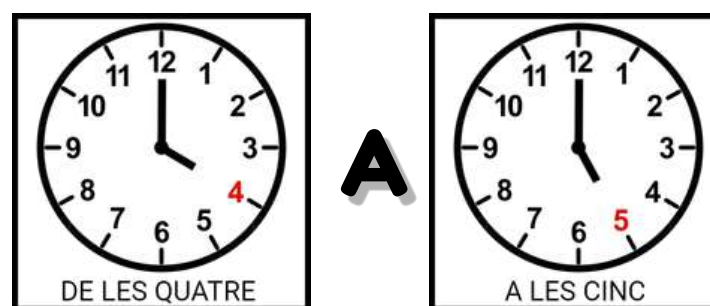

- **Atraccions infantils:** de 18 a 19 h (cada dia).

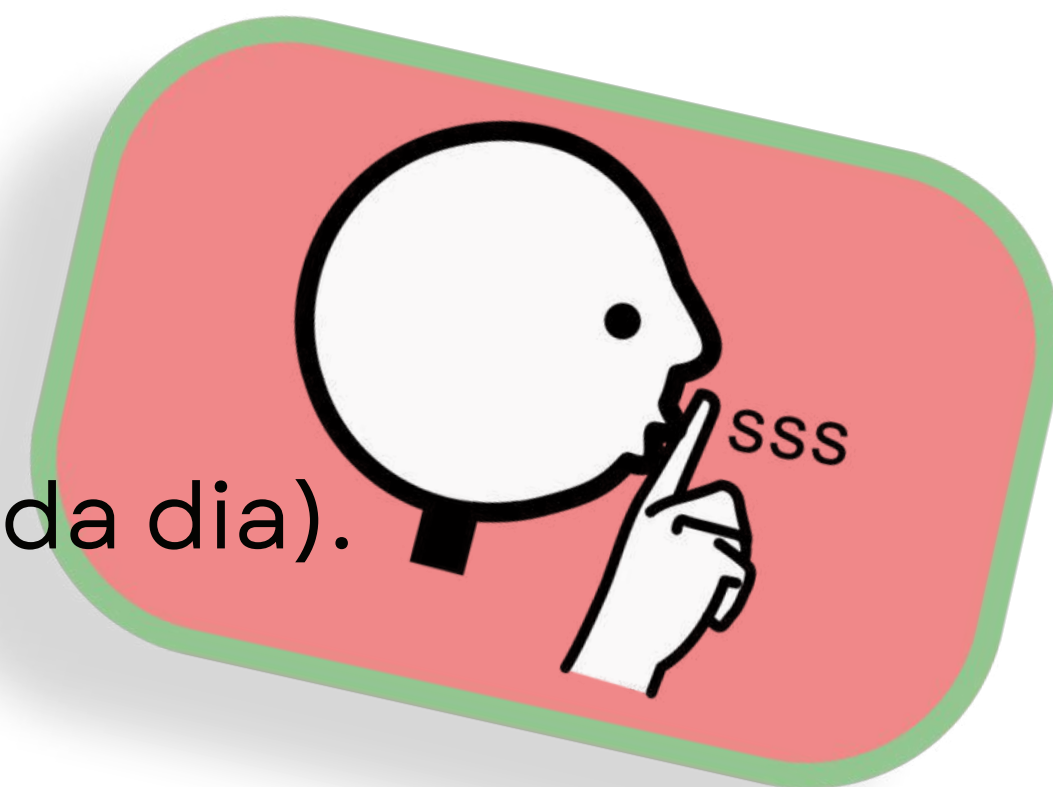
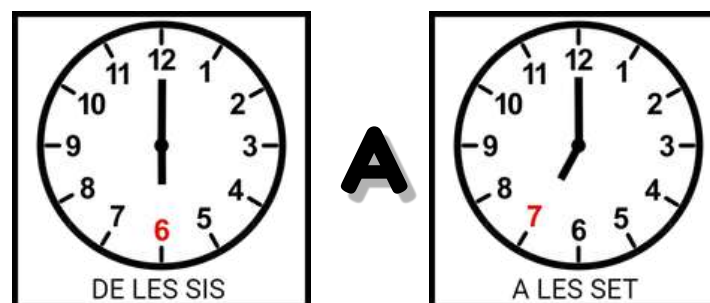



Treballem perquè la Festa Major sigui inclusiva i còmoda per a tothom.  
Si tens **suggeriments o necessites suport**, posa't en contacte amb nosaltres.

**T'hi esperem amb il·lusió  
perquè tothom puguem gaudir-la al màxim.**

**Moltes gràcies per formar-ne part!**

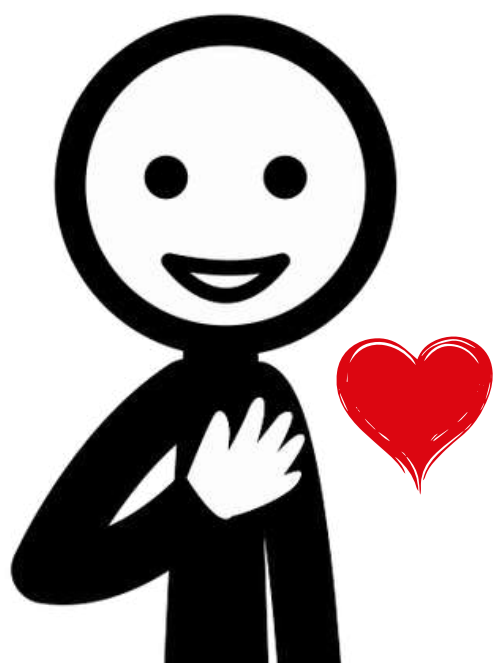

# MAJJOR FESTA 2026

**BADIA DEL VALLÈS**

**12, 13 i 14 de juny**